

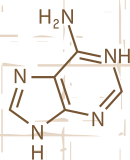

COLEGIO DE
BACHILLERES
DE CHIAPAS

SISTEMA ESTATAL DE INVESTIGADORES 2021

La Dirección de Tecnologías e Innovación Educativa del COBACH hace extensa la convocatoria del Instituto de Ciencia, Tecnología e Innovación del Estado de Chiapas para quienes realicen actividades de investigación científica o tecnológica que laboren en una institución inscrita al Registro Nacional de Instituciones y Empresas Científicas y Tecnológicas (RENIECYT) cuyo ámbito de trabajo sea en el estado de Chiapas y que deseen **INGRESAR** al Sistema Estatal de Investigadores (SEI) en la promoción 2021.



Bases generales para ser integrante del SEI

1. Tener residencia continua de al menos 3 años en el estado de Chiapas. La ciudadanía chiapaneca que se haya ausentado del estado de Chiapas para realizar estudios de posgrado y que hayan concluido con éxito, podrán ser dispensados (as) de este requisito (Art. 156, frac. I del RLCyT).
2. Ser personal académico, investigador o investigadora de tiempo completo de una IES, o de una Institución Pública o en una Empresa, ubicada en el estado de Chiapas. En el caso de la categoría I Joven Investigador (a), la relación laboral podrá ser de al menos 20 horas (Art. 156, frac. II Decreto de modificación del RLCyT).
3. No tener otra actividad remunerada, excepto aquellas compatibles con su función principal y permitida por los ordenamientos de su IES, Institución Pública o Empresa, que no excedan de 8 horas a la semana (Art. 156, frac. III del RLCyT).

Criterios generales de evaluación a cualquier categoría

1. Oficio dirigido al titular del ICTIECH, Ing. Helmer Ferras Coutiño, solicitando su admisión en la categoría correspondiente.
2. Constancia laboral. Documento expedido en 2021 por una Institución o empresa en el Estado de Chiapas inscrita en el RENIECYT que indique una relación laboral de al menos 20 horas/semana.
3. Curriculum Vitae Único del Consejo Nacional de Ciencia y Tecnología (CONACYT). Sino cuenta con él, puede registrarse en: <https://n9.cl/chgid>
4. Documentos que comprueben la productividad científica y/o tecnológica declarada. Capturé el URL o la liga de sus productos académicos y científicos, en la plataforma de RED INVESTIGA. Quien desee postularse para el INGRESO al SEI, deberá enviar en la plataforma de RED INVESTIGA el soporte de su productividad científica y/o tecnológica realizada en TODA SU TRAYECTORIA.

Categorías

consulta los criterios particulares de evaluación en la convocatoria en extenso: <https://n9.cl/nhojx>

- I.- Joven Investigador (a)
- II.- Investigador (a) Científico (a) o Tecnólogo (a) Nivel I, con Grado de Maestría
- III.- Investigador (a) Científico (a) o Tecnólogo (a) Nivel I, con Grado de Maestría
- IV.- Investigador (a) Científico (a) o Tecnólogo (a) Nivel I, con Candidatura a Doctor
- V.- Investigador (a) Científico (a) o Tecnólogo (a) Nivel I, con Doctorado Reciente
- VI.- Investigador (a) Científico (a) o Tecnólogo (a) Nivel II
- VI.- Investigador (a) Científico (a) o Tecnólogo (a) Honorífico (a)

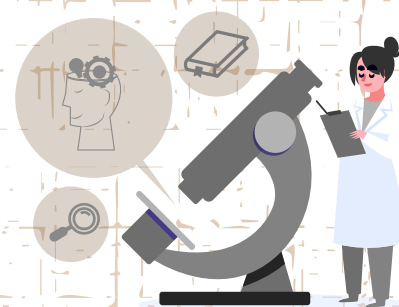

Fechas importantes

Recepción de solicitudes	Desde el 03 de mayo de 2021
Sesiones informativas	19 de mayo y 07 de junio de 2021 a las 11:00 a.m
Apertura del Sistema	11 de mayo de 2021
Cierre de la convocatoria	17 de junio de 2021 a las 15:00 horas
Publicación de resultados	A partir del 22 julio de 2021
Recepción de documentación original de los investigadores acreditados	Del 22 de julio al 06 de agosto de 2021
Aclaraciones sobre los resultados de la convocatoria	Del 22 al 30 de julio del 2021

Todas las solicitudes se recibirán únicamente en la plataforma de la página <https://redinvestiga.chiapas.gob.mx>.
Consulte la siguiente liga para el proceso de envío de solicitudes:
<https://archivo.icti.chiapas.gob.mx/index.php/s/RMb3ijnxnAYiweY>

Para mayor información:

Instituto de Ciencia, Tecnología e Innovación del Estado de Chiapas
Teléfono 961 63 9 27 31 Conmutador: 69 1 40 20, 69 1 40 40 opción 1,
Ext. 67611, correo: sei@icti.chiapas.gob.mx <https://icti.chiapas.gob.mx>

Departamento de Tecnologías Educativas y Procesos Digitales, Dirección de Tecnologías e Innovación Educativa de COBACH
Teléfono 9616142555 ext. 62153, correo investigacion@cobach.edu.mx